

Site Mapping

TOURSURE

Home

Top Destination

- Japan
- Korea
- Vietnam
- Hongkong
- Taipei
- Europe

ทัวร์แนะนำ

- ทัวร์ราคาประหยัด
- ทัวร์ยอดฮิต
- ทัวร์ช้อปปิ้ง
- ทัวร์วัฒนธรรม

Album รูปภาพ
OR
ETC.

Tour

หน้าต่างหน้ารวมทัวร์

- * ตัวกรองหลัก
 - เอเชีย
 - ยุโรป
- * ตัวกรองย่อย
 - ราคา
 - ช่วงเดือน/วันที่
 - โปรโมชั่น

หน้าต่างโปรแกรมทัวร์ที่เลือก

- Overview Tour
 - มืออาหาร
 - จำนวนดาว ของโรงแรมที่พัก
 - สายการบิน
- รายละเอียดทัวร์
 - คำนวณโหลคโปรแกรมทัวร์
- ช่วงเดินทาง มีวันที่เท่าไรบ้าง

Air ticket

หน้าต่างตั๋วเครื่องบิน

- มีช่องใส่ ภาพ info อธิบายตัวราชการ
- ชัก 2-3 ภาพ เลื่อนได้
- มีช่องให้กดติดต่อจอง โดยตรงกับเจ้าหน้าที่ ทาง Line

หน้าต่างการจอง

- กรอกรายละเอียดข้อมูลผู้จอง และช่องทางการติดต่อกลับ

ส่งข้อมูลเข้าหลังบ้าน

Cruise

หน้าต่างส่องเรือทานอาหาร

- มีช่องใส่ ภาพ info อธิบายรายละเอียดเกี่ยวกับเรือชัก 2-3 ภาพ เลื่อนได้
- มีช่องให้กดติดต่อจอง โดยตรงกับเจ้าหน้าที่ Line

About Us

หน้าแสดงใบอนุญาต
ต่างๆ และช่องทาง
การติดต่อต่างๆ

Home Page-1

รูปภาพเต็มหน้าจอ มี dynamic เล็กน้อย เพื่อให้ไม่ดูเป็นภาพแข็งๆ และเปลี่ยนภาพไปเรื่อยๆ

ช่องทาง Online ต่างๆ

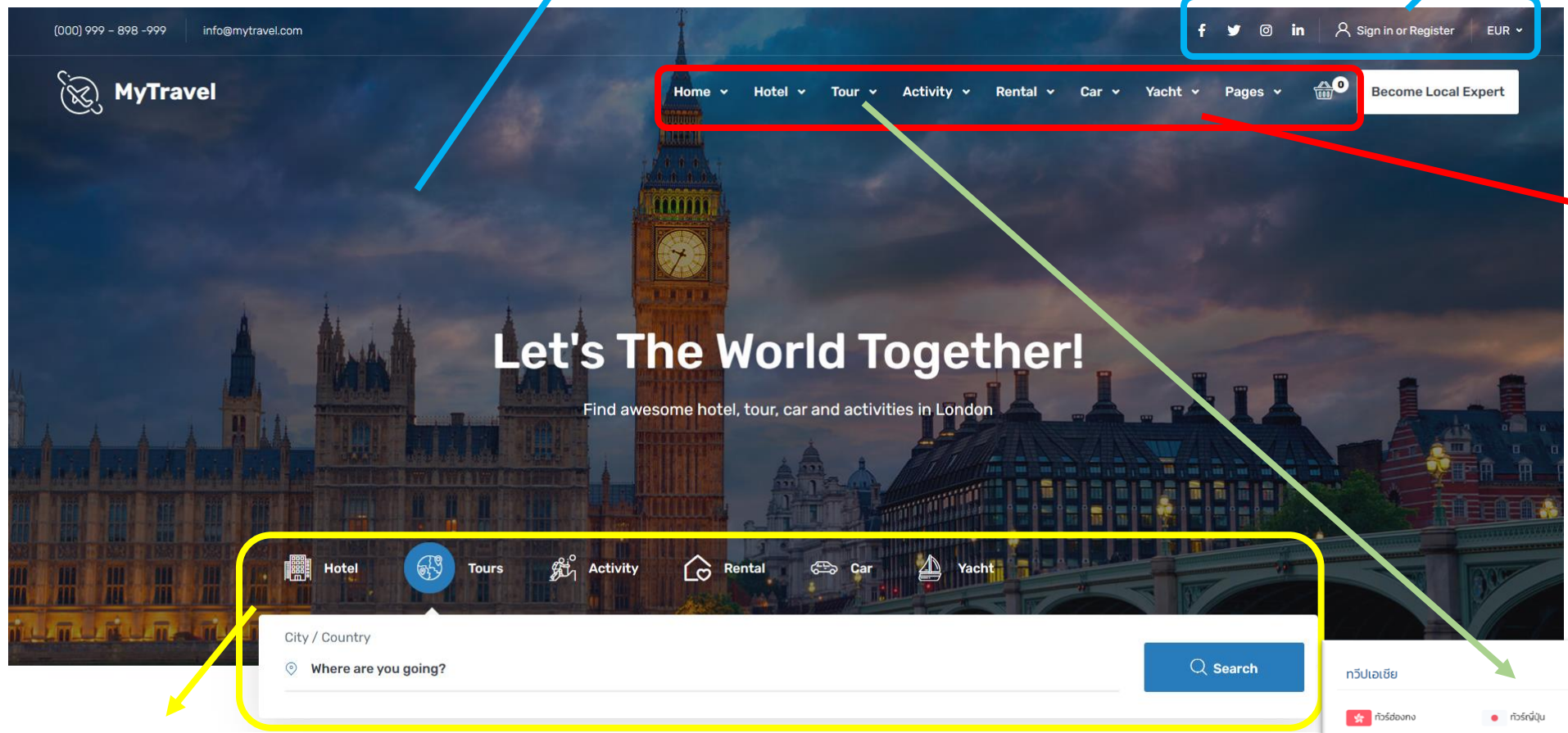

- แถบ Bar Menu
- Home
 - Tour = เมื่อกด เป็นประเทศต่างๆ เด้งขึ้นมา
 - Air Ticket = เด้งไปหน้าต่างใหม่
 - Cruise = เด้งไปหน้าต่างใหม่
 - About Us = เด้งไปหน้าต่างใหม่

- แถบตัวเลือกหลัก มีแค่
- Tour
 - Air Ticket
 - yacht

ถ้าเป็น Tour = City/Country = Where are you going?
 ถ้าเป็น Air Ticket = Arrival , Departure/วันที่เดินทาง ไป-กลับ
 ถ้าเป็น yacht = ให้สถานที่ขึ้นเรือ Asia Tique , Icon Siam / วันที่ต้องการเดินทาง



Home Page-2

กดเข้าเข้าไปสู่
โปรแกรม
ประเทศที่เลือก

ประเทศยอดนิยม

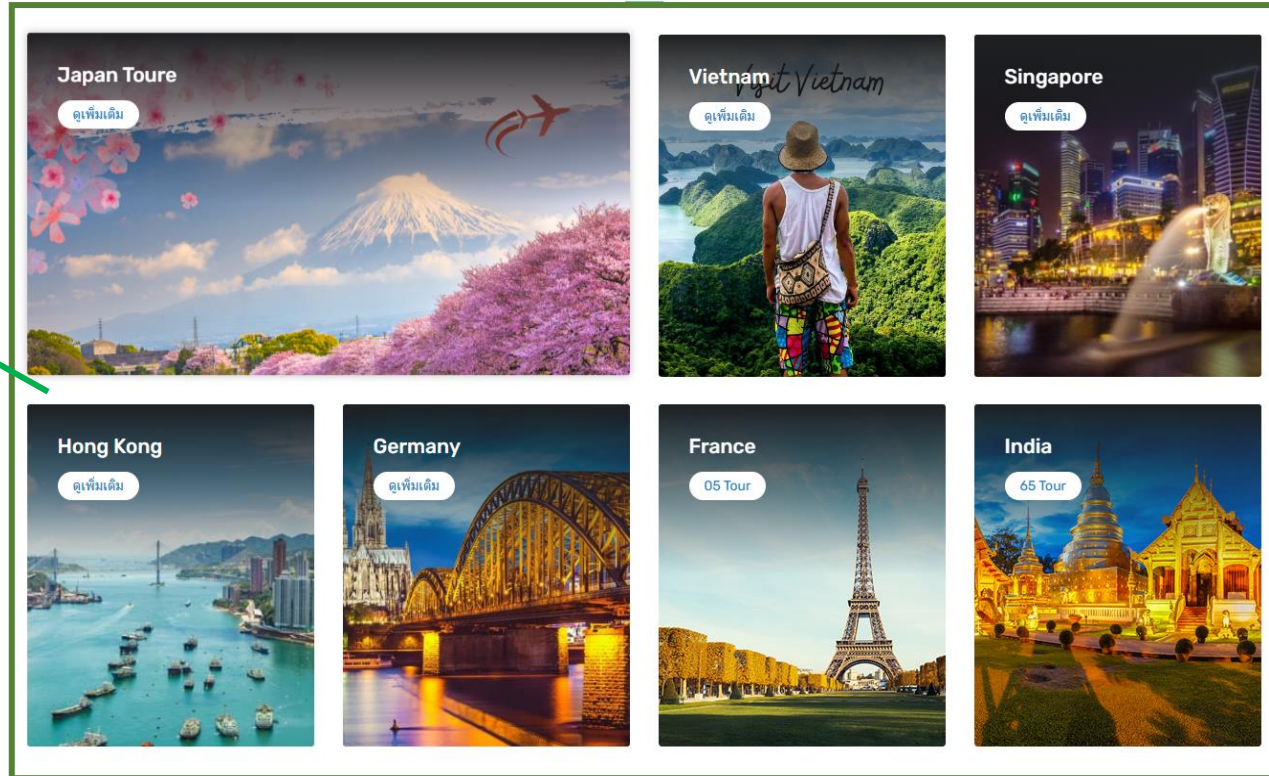

ทำเป็น Album ภาพ

Recent Article



How to travel with paper map
04/04/2022



Change your place and get fresh air
04/04/2022



Pityful a rethoric question ran
04/04/2022

TOUR Page

เมื่อกดเข้า TOUR มาหน้าแรก
 อยากได้ผลเหมือนเลื่อนรูปใน
 ไอวี คล้ายแบบนี้

- ในหนึ่งโปรแกรมจะประกอบไปด้วย
- ภาพ Banner
 - รหัสทัวร์
 - จำนวน วัน/คืน ของโปรแกรม
 - ทัวริ
 - ช่วงเดือนที่ออกทัวร์
 - ราคาเริ่มต้น
 (ตามตัวอย่าง)

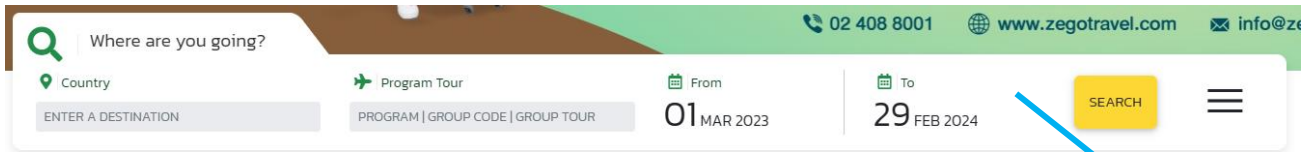

PROGRAM TOUR

Tour Name	Price	Flight	Starts at
JAPAN (Peach)	37,990	6 5u 4 คืน	May - Jun 2023
HONG KONG (Cathay Pacific)	18,990	3 5u 2 คืน	Apr - May 2023
GEORGIA (Turkish Airlines)	53,990	8 5u 6 คืน	Apr - Jul 2023
JAPAN (Peach)	34,990	5 3 MM	May - Jun 2023
TAIWAN (VZ)	14,990	4 3 VZ	May - Jun 2023
SCANDINAVIA (Turkish Airlines)	69,990	8 5u 6 คืน	Apr - Jul 2023

- แถบ BAR ตัวกรองต่างๆ
- * ตัวกรองหลัก
 - เอเชีย
 - ยุโรป
 - อื่นๆ
 - * ตัวกรองย่อย
 - ราคา
 - ช่วงเดือน/วันที่
 - โปรโมชั่น

TOUR Page หลังจากกดเข้ามาในโปรแกรมที่เลือก

Where are you going?
Country: JAPAN
Program Tour: PROGRAM | GROUP CODE | GROUP TOUR
From: 28 FEB 2023
To: 28 FEB 2024
SEARCH

Sort: Program Tour | Group Tour | Price(Lowest first) 25 Items

JAPAN
โอซาก้า นาโงย่า ทาคายาม่า เกียวโต
เดินทาง - พฤษภาคม 2566
37,990

โอซาก้า นาโงย่า ทาคายาม่า เกียวโต สวนดอกไม้บิกกะโนะซาโตะ ฟรีเดีย 1 วัน
Code ZGKIX-2311MM 6 วัน 4 คืน
★ ตระการตากับหมู่บ้านมรดกโลก ณ หมู่บ้านฮิราคาตะ-เพลิดเพลินกับสวนดอกไม้ ฮิมพาร์คขนาดใหญ่ "บิกกะโนะซาโตะ" อิ่มไม่อั้นบุฟเฟ่ต์ซาซิมิ เมมูพิเศษ! ชิงอย่างสไตส์ญี่ปุ่น

peach

DOWNLOAD PROGRAM (PDF) | DOWNLOAD (BANNER) | ITINERARY

4-9 MAY 23 / 4-9 MAY 23 / 5-10 MAY 23 / 5-10 MAY 23 / 9-14 MAY 23

STARTS AT 37,990

เมื่อกด ภาพรวมโปรแกรม (Itinerary)

- เคียงเป็น Pop-up หรือแบบอื่นก็ได้ ขึ้นมา เพื่อแสดง ว่าไปไหนบ้างแต่ละวัน อาหารมีให้มือไหนบ้าง มือไหน Free แล้วยังโรงแรมที่พักจำนวนดาวของโรงแรมที่พัก (ตัวอย่างใน ref.1 หน้าถัดไป)

เมื่อกด START AT

- Slide down หรือแบบอื่นก็ได้ วันที่ออกทัวร์ และ ราคาแต่ละ ช่วงโปรแกรมที่ออกทัวร์ (ตัวอย่างใน ref.2 หน้าถัดไป)

มีปุ่มให้กด

- Download Program PDF
- ภาพรวมโปรแกรม Itinerary

ช่วง วัน/เดือน ที่มีออกทัวร์ ของโปรแกรมนี้

มี.ค.	16-19	23-26	29-2พ.ย.
เม.ย.	5-9	19-23	26-30
พ.ค.	3-7		

Ref.1

TOUR ITINERARY

แสดงตารางการเดินทาง Period Tour ที่มีอยู่ในโปรแกรม



Day	Details Program Tour	Food			Hotel
		Breakfast	Lunch	Dinner	
1	สนามบินสุวรรณภูมิ				
2	สนามบินคันไซ - เกียวโต - วัดคิโยมิสึ - ปราสาททอง - นาโงย่า - ถนนช้อปปิ้งโอสุ		✓	✗	Comfort Hotel Gifu, Gifu ★★★★ Or Similar
3	สวนดอกไม้บิกกะโมะซาโตะ - ทาคายาม่า - ที่ทำการเก่าเมืองทาคายาม่า - เขตเมืองเก่าซันมาชิซึจิ - หมู่บ้านชิราคาว่าโกะ - อีออน	✓	✓	✗	Comfort Hotel Gifu, Gifu ★★★★ Or Similar
4	ศาลเจ้าฟูชิมิอินาริ - เปิดประสบการณ์ใหม่ กับ พิธีชงชาแบบญี่ปุ่น โอซาก้า - ดิวตี้ฟรี - ชินไซบาชิ	✓	✓	✗	Comfort Hotel ShinOsaka, Osaka ★★★★ Or Similar
5	อิสระเต็มวัน หรือเลือกซื้อทัวร์ยูนิเวอร์แซล ตามอัธยาศัย	✓	✗	✗	Comfort Hotel ShinOsaka, Osaka ★★★★ Or Similar
6	ตลาดปลาคุโรมง - ปราสาทโอซาก้า - ริงกุเจ้าที่เล็ก - สนามบินคันไซ สนามบินสุวรรณภูมิ ประเทศไทย	✓	✗		

Ref.2

✈️ 4-9 MAY 23 / 4-9 MAY 23 / 5-10 MAY 23 / 5-10 MAY 23 / 9-14 MAY 23

Period	Adults	Single	Infants	Status
4-9 May 23	41,990	10,000	10,000	BOOK NOW
4-9 May 23 <small>บัตร B</small>	41,990	10,000	10,000	BOOK NOW
5-10 May 23	41,990	10,000	10,000	BOOK NOW
5-10 May 23 <small>บัตร B</small>	41,990	10,000	10,000	BOOK NOW
9-14 May 23	37,990	10,000	10,000	BOOK NOW
10-15 May 23	37,990	10,000	10,000	BOOK NOW
11-16 May 23	37,990	10,000	10,000	BOOK NOW
12-17 May 23	37,990	10,000	10,000	BOOK NOW
16-21 May 23	37,990	10,000	10,000	BOOK NOW
17-22 May 23	37,990	10,000	10,000	BOOK NOW
29-3 Jun 23	37,990	10,000	10,000	BOOK NOW
29-3 Jun 23 <small>บัตร B</small>	37,990	10,000	10,000	BOOK NOW

เมื่อกด BOOK NOW

- เด้ง Pop-up ว่าจะให้จองผ่านอะไร
 - ผ่านเว็บ
 - เด้ง Pop-up ให้ใส่ข้อมูล (Ref.3) แล้วส่งข้อมูลเข้าหลังบ้าน
 - โทรจอง
 - เด้ง Pop-up เบอร์ติดต่อ
 - จองไลน์
 - เด้ง Pop-up QR Code Line . ID LINE

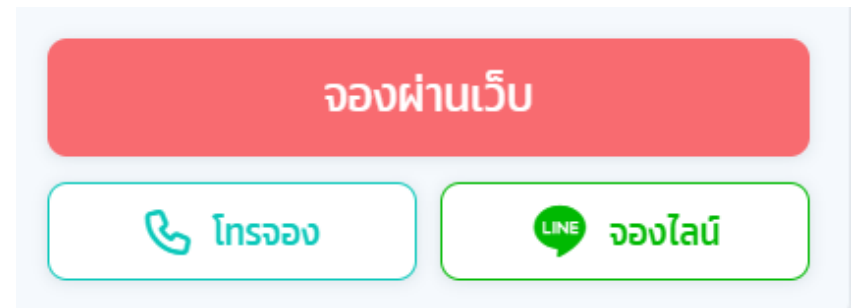

Ref.3

✈️ โปรแกรมทัวร์ : KIX-230504L-MM : โอซาก้า นาโงย่า ทาคายาม่า เกียวโต สวนดอกไม้บึกกะโนะซาโตะ ฟรีเดย์ 1 วัน

ที่นั่ง	จอง	คงเหลือ
35	0	35

รายละเอียด	จำนวน	ราคา	รวม
ผู้ใหญ่พักห้องละ 2 ท่าน ท่านละ	- 0 +	41,990	-
เด็กต่ำกว่า 12 ปี พักกับผู้ใหญ่ 2 ท่าน (มีเตียง)	- 0 +	-	-
เด็กต่ำกว่า 12 ปี พักกับผู้ใหญ่ 2 ท่าน (ไม่มีเตียง)	- 0 +	-	-
เด็กแรกเกิด - 2 ปี	- 0 +	10,000	-

รวมเป็นเงิน 0.00
ราคานี้ยังไม่หักคอมมิชชั่น

📅 วันที่ชำระเงิน 04/03/2023

- 👤 ระบบไม่อนุญาตให้จองได้ เกิน 6 ที่ ต่อ 1 ครั้ง
- 🕒 ระบบจะตัด Booking สูงสุดภายใน 3 วัน กรณียังไม่มีการจ่ายเงิน
- 📧 ระบบจะส่ง Email ให้ กรณีบันทึก Booking เรียบร้อยแล้ว
- 📞 หากจองสำเร็จ ไม่ได้รับ Email ตอบกลับ โปรดติดต่อพนักงานขาย

🛏️ พักเดี่ยว/ท่าน	👤 Join Land/ท่าน	💳 บัตรจ่าย/ท่าน	🤝 คอมมิชชั่น/ท่าน
10,000	31,990	20,000	1,000 + 500

ชื่อลูกค้า (ที่เดินทาง) *

เบอร์ติดต่อ (มือถือ)

พนักงานดูแล *

หมายเหตุ

🚫 CANCEL 📌 BOOKING

Air Ticket

ช่วงภาพ Slice เพื่อบอก
ข้อมูลหรือโปรโมชั่นต่างๆ

ช่วงตัวเลือกจากจองประกอบด้วย

1. ให้ติ๊ก Return or one way
2. From , to
3. Depart Date , Return Date
4. จำนวน

มีปุ่มให้กดเลือกการจอง

- ผ่านเว็บ
 - เค็ง Pop-up ให้ใส่ข้อมูล (Ref.3)
แล้วส่งข้อมูลเข้าหลังบ้าน
- โทรจอง
 - เค็ง Pop-up เบอร์ติดต่อ
- จองไลน์
 - เค็ง Pop-up QR Code Line . ID
LINE



THAI Smile Smooth as silk

บินตรง

จาก กรุงเทพฯ สู่
อห้เมดาบัต

ไป-กลับ ราคาเริ่มต้นที่
11050 บาท/ท่าน
(รวมภาษีและค่าธรรมเนียม)

บินสบาย
ไม่ต้อง
จ่ายเพ็น

สำรองที่นั่ง : 16 ก.พ. - 05 มี.ค. 66
เดินทาง : 16 ก.พ. - 25 มี.ค. 66

กรุงเทพฯ ✈️ อห้เมดาบัต	อห้เมดาบัต ✈️ กรุงเทพฯ
ทุกวัน WE341 20:30 23:55	ทุกวัน WE342 00:55 06:45

thaismileair.com

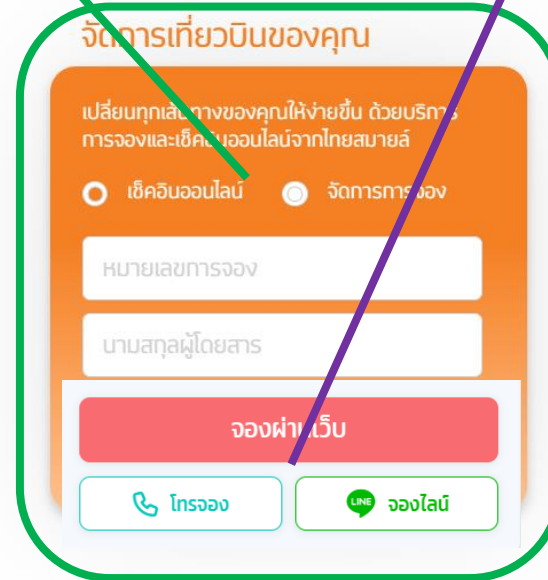

จัดการเที่ยวบินของคุณ

เปลี่ยนทุกเส้นทางของคุณให้ง่ายขึ้น ด้วยบริการ
การจองและเช็คอินออนไลน์จากไทยสมายล์

เช็คอินออนไลน์ จัดการการจอง

หมายเลขการจอง

นามสกุลผู้โดยสาร

จองผ่าเว็บ

โทรจอง

LINE จองไลน์



Cruise Page

รูปภาพเต็มหน้าจอ มี dynamic เล็กน้อย เพื่อให้ไม่ดูเป็นภาพแข็งๆ

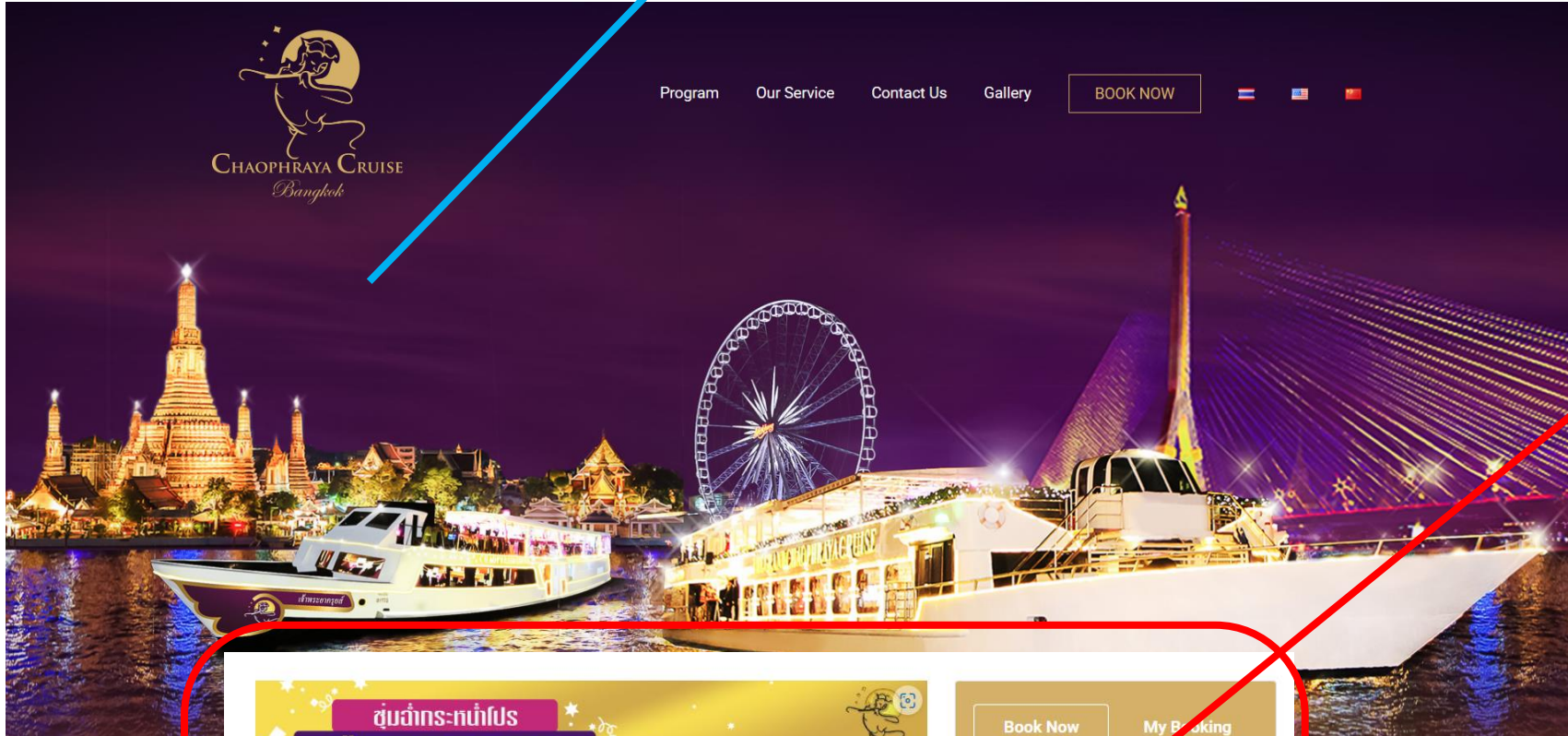

แถบ BAR ตัวเลือกการจอง

1. เรือ (มีหลายเรือให้บริการ)
2. ท่าเรือ (มี 2 ท่าเรือหลักๆ)
3. โปรแกรม (มี 2-3 โปรแกรม)
4. วันที่เดินทาง
5. จำนวน
 - Adult (10 years+)
 - Child (5-10 years)
 - Infant (0-4 Years)

มีปุ่มให้เลือกว่าจะจองอย่างไร

- ผ่านเว็บ
 - เด้ง Pop-up ให้ใส่ข้อมูล (Ref.3) แล้วส่งข้อมูลเข้าหลังบ้าน
- โทรจอง
 - เด้ง Pop-up เบอร์ติดต่อ
- จองไลน์
 - เด้ง Pop-up QR Code Line . ID LINE

เลื่อนลงมา

Cruise Page-2 เมื่อเลื่อนลงมา

- จะให้มีการส่วนที่ไว้ อธิบายข้อมูลรายละเอียดแต่ละเรือ อาจจะมีให้ดีกว่าจะอ่านข้อมูลของเรือไหน แล้วก็จะเป็น slice ภาพให้อ่านข้อมูลตามเรือที่เลือก (เพราะข้อมูลค่อนข้างเยอะ)
- มีส่วน our service ต่างๆ



PROGRAM

โปรแกรมล่องเรือพร้อมรับประทานอาหารค่ำ (AMAZING DINNER CRUISE)

เริ่มเช็คอินเวลา 17.30 น. ที่ เคา์นเตอร์เรือสำราญเจ้าพระยาครุยส์ โกดัง 7
เรือออกเวลา 19.15 น. ที่ เอเชียทีก์ เดอะริเวอร์ฟรอนท์ ท่าเรือที่ 1

WHAT YOU'LL DO

- อิ่มเอมไปกับอาหารบุฟเฟ่ต์นานาชาติ และอาหารไทยเลิศรส พร้อมชา และกาแฟให้ท่านได้เพลิดเพลิน
- ชื่นชมความสวยงาม และความโรแมนติกของแม่น้ำเจ้าพระยา
- สัมผัสสายน้ำแห่งชีวิตและกรุงเทพมหานครคืน
- รื่นรมย์ไปกับดนตรีจากนักร้องมืออาชีพ และการแสดงอื่นๆหลากหลายรูปแบบ

WHAT'S INCLUDED

- อาหารบุฟเฟ่ต์นานาชาติ และอาหารไทยเลิศรส
- ดนตรีสดโดยนักร้องมืออาชีพ
- ผลไม้และของหวาน
- ชาและกาแฟ

OUR LUXURY CRUISE

A SOPHISTICATED JOURNEY

CHAOPHRAYA CRUISE

รองรับผู้โดยสาร 500 คน | ขนาดเรือ กว้าง 10 เมตร ยาว 50 เมตร



Google 360° View

THE GRAND CHAOPHRAYA CRUISE

รองรับผู้โดยสาร 290 คน | ขนาดเรือ กว้าง 8.50 เมตร ยาว 43.5 เมตร

เรือ The Grand Chaophraya Cruise และ เรือ Chaophraya Cruise เป็นเรือขนาด 2 ชั้น ชั้นล่างเป็นห้องแอร์ และชั้นบนเป็นที่เปิดโล่ง การตกแต่งภายในตัวเรือ จะเน้นแบบไทยประยุกต์ พร้อมประดับประดาด้วยของตกแต่งแบบไทยต่างๆ นอกจากนี้ ในบริเวณชั้นที่ 1 ยังมีส่วนหัวเรือ ที่มีบริเวณกว้างขวาง สามารถรองรับผู้โดยสารได้อีกด้วย

OUR SERVICE

เรือสำราญเจ้าพระยาครุยส์ มีบริการเช่าเหมาลำ สำหรับจัดเลี้ยงงานแต่งงาน, งานเลี้ยงสังสรรค์, งานฉลองครบรอบวันเกิด และงานประชุมสัมมนาต่างๆ ที่ได้มาตรฐานระดับสากลห้าดาว พร้อมทั้งการแสดงอื่นๆหลากหลายรูปแบบ อาทิเช่น การแสดงรำไทย, มายากล และโชว์จากต่างประเทศ ...เพราะเราอยากร่วมเป็นส่วนหนึ่งในการสร้างความประทับใจ ในทุกเหตุการณ์

สำคัญของท่าน



